

# ENDATA

SISTEMAS & COMUNICACIONES

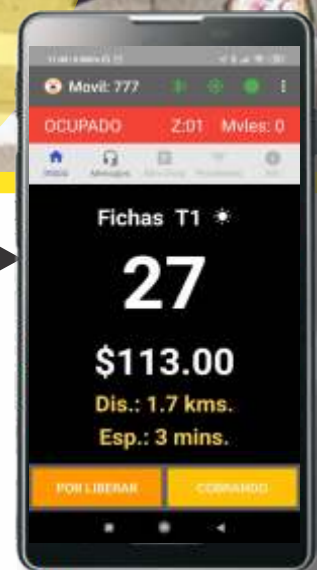
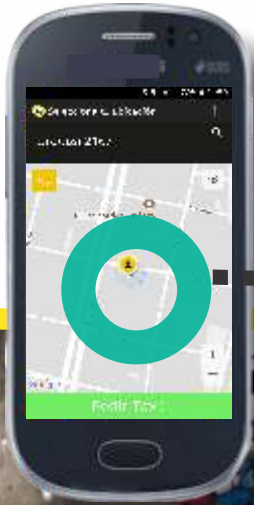

## AUTOFLOTGE<sup>®</sup>

Sistema de Gestión de Flota  
con reloj taxímetro incorporado

Uno de los sistemas de pedido y despacho automático de viajes mas completos, automatización y control del despacho de viajes aplicable a cualquier flota de vehículos.

Central de despacho WEB con software aplicativos instalados en los celulares de los vehículos.

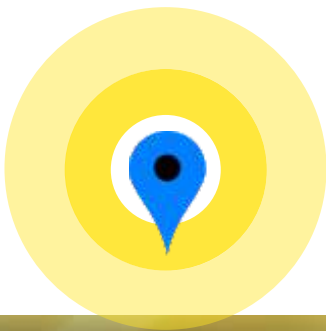

# En la central



## Control total de los servicios y la flota

Múltiples formas de ingresar servicios automáticamente



### Plataforma WEB

ID	Nombre	Estado	Latitud	Longitud	Fecha	Hora	Valor	Comentarios
3341600		1 (1)	305	95	16-02	27:54	99	
		4 (4)	281	90	16-03	12:1	99	
		1 (1)	283	90	16-05	8:00	99	
		1 (1)	37	9	16-07	5:25	99	
		25 (25)	278	9	16-08	19:1	99	
		3 (3)	412	97	16-08	19:1	99	
		7 (7)	340	96	16-08	19:1	99	
		25 (25)	154	96	16-08	19:1	99	
		9 (9)	184	96	16-02	4:27	99	
		23 (23)	238	99	16-03	8:9	99	
		20 (20)	823	99	16-04	8:9	99	
		5 (5)	280	99	16-04	8:9	99	
		1 (1)	1	99	16-05	8:9	99	
		8 (8)	1	99	16-05	8:9	99	
		4 (4)	1	99	16-05	13:18	99	



Servidor de base de datos en internet, mayor seguridad y simplicidad.



Seguimiento y visualización de la flota en todo momento

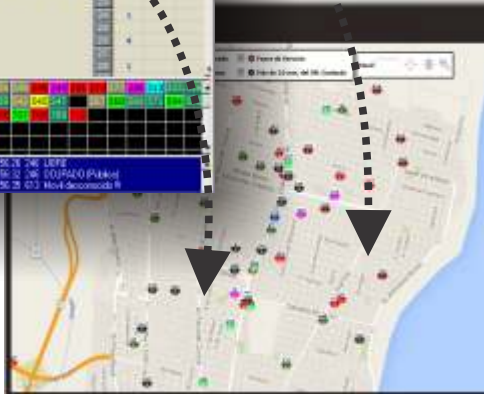

Ingreso de servicios por única vez, diferidos o agendados con base local de clientes y calles que facilita el ingreso y evita los errores de tipeo.

Despacho a la unidad LIBRE realmente mas cercana o a unidad próxima a desocuparse. Posibilidad de Configuración personalizada





# Pedido de servicios

Múltiples posibilidades para pedir un servicio en forma automática, por voz o medios digitales ingresados a un mismo software de visualización y de despacho.

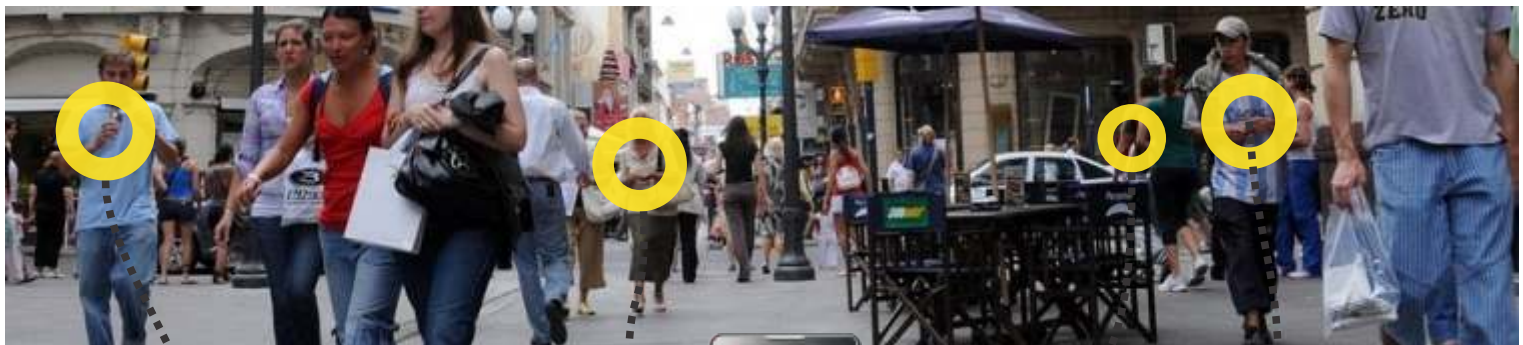

Pedidos por telefonía tradicional atendidos por telefonista o por contestador automático inteligente ( IVR ) con mas del 50 % de llamadas automáticas resueltas



Pedidos por WhatsApps y Telegram con respuesta automática de numero de móvil y demora. Aviso de móvil en puerta.

Pedidos por SMS con corrección de errores y mensajes de respuesta de movil asignado y tiempo de demora

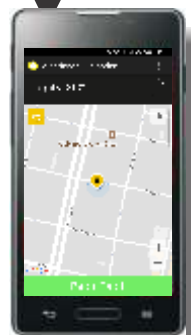

Pedidos por Apps para Smart Phones. Pedido por posición actual , historial de pedidos, favoritos o ingreso de domicilio. Visualización de la unidad asignada yendo al domicilio. Aviso de móvil en puerta y posibilidad de cancelar el servicio. Aplicación diferencial para taxis y remises con personalizacion de logos.





# En la unidad

## Nueva App chofer reloj taxímetro

- Aplicación avanzada sobre Android para recepción de viajes y mensajes, envío de estados de libre/ocupado, posición a la central e **IMPORTE COBRADOS**.
- Visualización y guía de como llegar al servicio en cartografía.
- Vinculación de la app del chofer con la caja reloj mediante Bluetooth.
- Caja reloj con precinto de seguridad para grabación de tarifas.
- Código único para vincularse solo con la app del o los choferes habilitados.
- Impresión de reportes tal como en un reloj habitual, visualización en app específica o en la pagina web de viajes.
- Bajo costo.
- Posibilidad de programación remota de tarifas y parámetros.

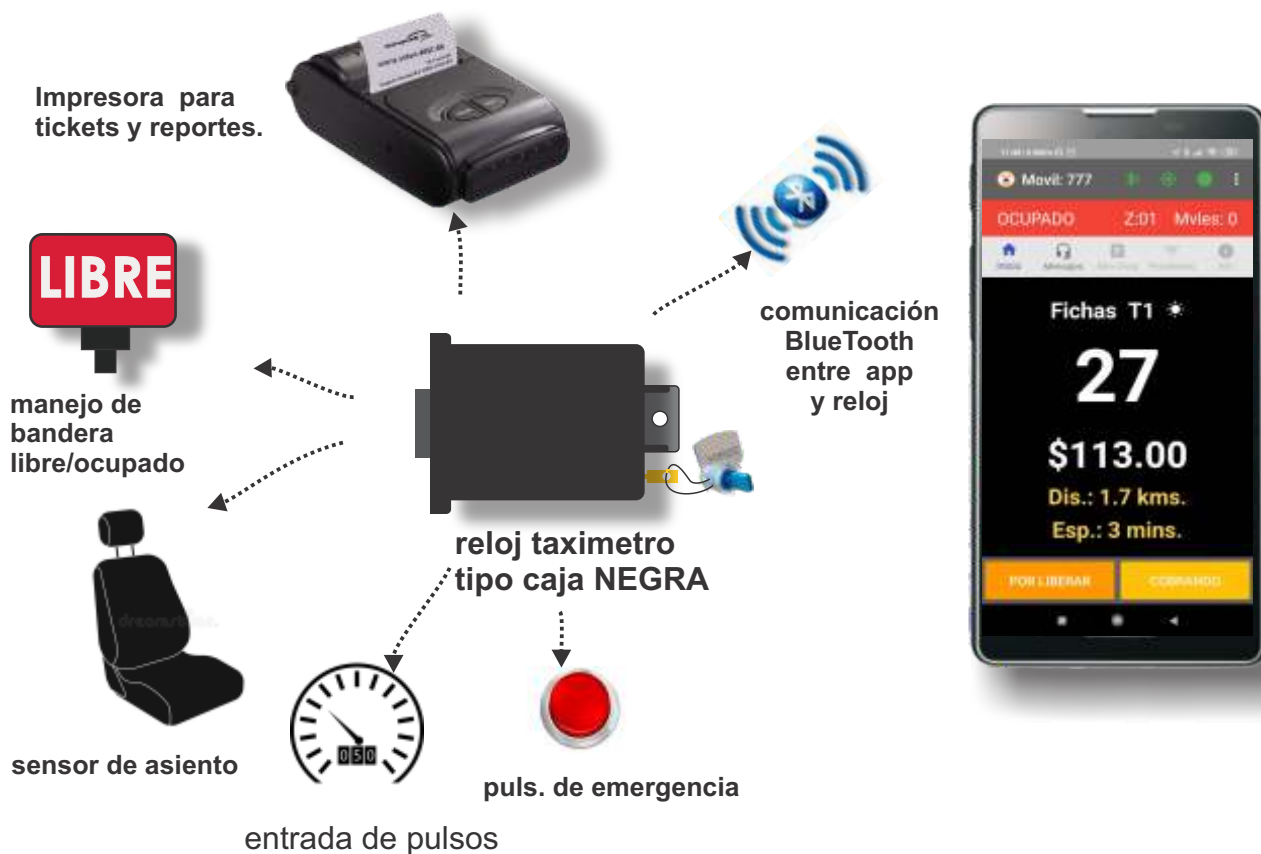



## + de En la unidad

### Novedades en la App chofer

Listado de viajes pendientes con indicación de tiempo de demora y aceptación con solo pulsar sobre el viaje



pantalla con información de móviles libres y viajes pendientes en cada zona.

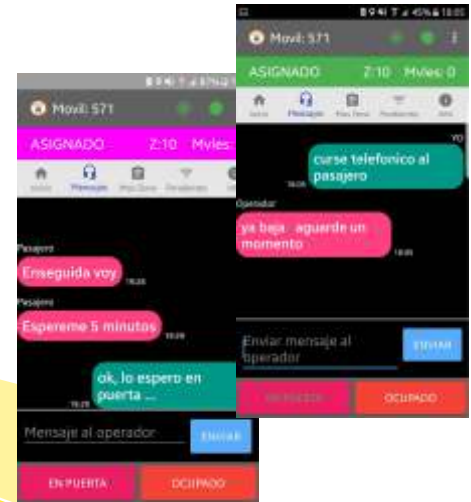

Envío de mensajes entre chofer y pasajero que pidió pedido por app solo por el termino del viaje. Tambien mensajería entre operador y chofer.

Diferentes facilidades para la operatoria del chofer y asignación de los servicios con prioridad del tiempo de respuesta al pasajero y la ocupación mas eficiente de la unidad. Por ej. : tiempo estimado por el chofer al momento de aceptar el servicio y tiempo en liberar y recibir un viaje en ocupado.

Facilidades para ingresar bauchers corporativos con numero de cta cte o valores en efectivo. Vinculacion del imprte con el reloj taximetro.







# + reportes y control



Ingreso a la aplicación mediante numero de chofer y clave única validada desde la central con control administrativo.

Seguimiento tradicional de la unidad con señalización de estados y reproducción de historial.



ID	Viaje de Calle	Inicio	Fin	Importe	Estado
1481275	Viaje de Calle	12:10	12:20	35.00	Libre
1481416	CASAPIELLO, ANGEL 4338	21/01/2015 13:46	21/01/2015 13:54	29.00	Libre
1481422	CHACO 4040 FRENTE AL EX-RELLENO	21/01/2015 14:02	21/01/2015 14:11	35.00	Libre
1481464	Viaje de Calle	21/01/2015 14:23	21/01/2015 14:41	25.00	Libre
1481504	Viaje de Calle	21/01/2015 14:54	21/01/2015 15:01	35.00	Libre
1481567	Viaje de Calle	21/01/2015 15:37	21/01/2015 15:55	68.00	Libre
1481604	Viaje de Calle	21/01/2015 15:55	21/01/2015 16:03	21.00	Libre
1481635	ALMAFUERTE, PEDRO BONIFACIO (PUE) 7351	21/01/2015 16:16	21/01/2015 16:20	20.00	Libre
1481656	BELGRANO, GRAL MANUEL 5960	21/01/2015 16:23	21/01/2015 16:29	25.00	Libre
1481674	CANDIOTI, MARCIAL 6070	21/01/2015 16:35	21/01/2015 16:36	16.00	Libre

listado de viajes con domicilio y posición donde lo tomo y libero, importe de viaje, recorrido e indicador de tiempo entre viaje y viaje.

creación de geocercas por el usuario y reporte de entrada y salida de las mismas con indicador de tiempo



Fecha	Inicio	Fin	Estado	Importe	Estado
2017-05-22 19:18:36	2017-05-22 19:18:36	2017-05-22 19:18:36	Libre	35.00	Libre
2017-05-22 19:09:49	2017-05-22 19:09:49	2017-05-22 19:09:49	Libre	7m 12s	Libre
2017-05-21 15:56:51	2017-05-21 15:56:51	2017-05-21 15:56:51	Libre	10m 59s	Libre

**TICKET DE CONTROL**  
 27/07/2009 11:23  
**Parametros del Movil**  
 Chevrolet Corsa  
 Patente: CFC 258  
 Licencia: 1586987  
 Pulsos / Km: 1000  
 Senso Asiento: Sin Sensor  
 Carrera Bandera: 150 mts  
**Parametros del Reloj**  
 Tarifas Habilitadas: 2  
 Hora Cambio de Tarifa  
 Tarifa Diurna 00:00  
 Tarifa Nocturna 00:00  
**TARIFA 1**  
 Tiempo Gracia: 0 seg  
 Bajada Bandera: \$3.50  
 Dist. Inicial: 250 mts  
 Dist. por Flashes: 100 mts

**Recaudacion Parcial**  
 Chofer: 1-39856  
 Inicio de Turno: 24/07/2009 08:54  
 Hora de Impresion: 24/07/2009 15:03  
**Recaud. Parcial: \$125.36**

**Reporte del Turno**  
 Chofer: 1-xxxxx  
 Inicio de Turno: 24/07/2009 08:54  
 Fin de Turno: 24/07/2009 15:03  
**Libre**  
 Km. Recorridos: 8.75  
 Tiempo Marcha: 01:25  
 Tiempo Parado: 30:12  
 Velocidad Max.: 58  
 Ocupado: 10:30  
 Km. Recorridos: 10.93

Tipo de Servicio Desconocido  
 Localidad Desconocida  
 Leyenda 1  
 Leyenda 2  
 Leyenda 3  
 Titular Desconocido  
 CUIT: 0-0000000-0  
 Auto Desconocido  
 Patente: xxx xxx  
 Licencia: xxxxxxxx  
 Tarifa: 1  
 da Bandera: \$3.50  
 a: \$0.15  
 er: 1-xxxxx  
 bo Nro: 00000000

Diferentes ticket de control y reportes del tipo standard de relojes como ticket de viaje , reporte de turno, recaudación total, parcial , etc.

Tarifa 1  
 Viajes: 5  
 Importe: \$29.59

# Ventajas

- Viajes silenciosos. Seguridad y confort para choferes y pasajeros.
- **Reducción de costos operativos.**
- Significativa reducción de los kms. recorridos por las unidades.
- Reducción de la siniestralidad. Eliminación de falsas posiciones.
- **Crecimiento en cantidad de servicios y unidades con relativo bajo costo.**
- Reasignación de recursos humanos con preeminencia a la atención al cliente.
- Ambiente silencioso en sala de operadores que reduce el estrés y permite al conjunto del personal poder brindar un mejor servicio.
- Eliminación de todo tipo de disputa y sospecha entre operadores y choferes.
- Eliminación de todos los improperios en el canal de comunicación.
- Espléndida oportunidad para diferenciarse y categorizarse con respecto a sus competidores.
- Servicio de control a los titulares con reportes de recaudación y recorridos en cartografía.
- Control en todo momento del estado de la flota y su situación. Operación ágil y sencilla aun para personal no entrenado. Esto permite que tanto el personal ya operando como todo nuevo personal tenga una muy rápida adaptación al sistema.
- Facilidad para generar reportes del comportamiento de la flota. Reportes de cantidad de viajes por hora /zona, recaudación / zona etc.
- Solución que permite la integración con el software administrativo actualmente en uso.
- Sistema de emergencia y seguridad incorporado con seguimiento en cartografía.
- Adaptabilidad del método de despacho y asignación a los usos y costumbres de la empresa..
- Atención técnica disponible en forma inmediata y en cualquier lugar del país.  
Preparación del personal local para una inmediata asistencia con soporte de fábrica de ser requerido.
- Moderna y progresista imagen institucional.
- Administración eficiente y ordenada.
- Obtención de datos y reportes estadísticos vitales para la toma de decisión.